

REMATE

CONEXÃO



PAMPA

INVERNO



AGROPECUÁRIA
SÃO PEDRO



CABANHA
SÃO FERNANDO



FAZENDA
SÃO MANOEL



ESTÂNCIA
SILÊNCIO



22/08

SEGUNDA-FEIRA, 19H
ALEGRETE/RS

Presencial

TOUROS E VENTRES REGISTRADOS
HEREFORD E BRAFORD



Um novo remate, uma nova experiência com a marca do maior leilão das raças Hereford e Braford do Brasil.

Novidade na agenda do Grupo Conexão Pampa, a primeira edição do REMATE CONEXÃO PAMPA INVERNO chega para atender os clientes que não podem esperar até outubro para investir em alta genética Hereford e Braford.

Marcando o retorno dos eventos presenciais, os parceiros - Agropecuária São Pedro, Cabanha São Fernando, Fazenda São Manoel e Estância Silêncio - aguardam os amigos no dia 22 de agosto, segunda-feira, no Parque de Exposições de Alegrete/RS, com uma oferta especial de touros e ventres HB registrados, rústicos e adaptados, selecionados pelos programas de melhoramento genético Conexão Delta G e PampaPlus.

PROGRAMAÇÃO:

17h - Revisão dos animais ao som de Pirisca Grecco y La Comparsa Elétrica. No comando do fogo, Guilherme Beltrame, trazendo toda a qualidade da Carne Certificada Hereford aos presentes.

19h - Início das vendas

Transmissão:
Canal do Criador e Lance Rural

FALE CONOSCO



CABANHA
SÃO FERNANDO

Fernando Cavalcanti
(51) 99956-9919



ESTÂNCIA
SILÊNCIO

Eduardo Eichenberg
(51) 99919.2159



FAZENDA
SÃO MANOEL

Paulo Fleck
(55) 99974-1237



Clique entrar no
GRUPO



CENTRAL
LEILÕES

(18) 99637-2999



cambará
Remates de Qualidade

(55) 98404-6640



10 ANOS
CARTHUR
N. de OLIVEIRA PIRES de FREITAS

(55) 99627-7432



CONDIÇÕES DE PAGAMENTO

À VISTA

Desconto de 8%

30 DIAS

Desconto de 4%

20 PARCELAS

2 + 2 + 2 + 2 + 2 + 10 parcelas

PLANO FIDELIDADE

1% de desconto para compradores dos remates anteriores, nos últimos três anos.

1% de desconto para compradores do Remate Virtual Conexão Pampa Outono 2022.

Adquirindo animais no Remate Conexão Pampa Inverno, o cliente também ganha um bônus de 1% para o Remate Conexão Pampa Primavera 2022.

COMISSÃO DE 8% AO COMPRADOR

FRETE

UF	Quantidade mínima
RS	FRETE FREE
PR/SP	R\$500,00/animal*
SC	R\$800,00/animal

***Rota até Fazenda Nova (engloba PR e SP até Santo Antônio do Aracanguá)**

**DEMAIS ESTADOS, CONSULTAR AS MELHORES
CONDIÇÕES DE FRETE COM AS LEILOEIRAS.**

DIFERENCIAIS E ORIENTAÇÕES

Os criatórios do Grupo Conexão Pampa têm em comum a premissa de utilizar as mais modernas e sustentáveis tecnologias para produção e melhoramento genético, de maneira a maximizar os resultados dos seus rebanhos nos campos de basalto, com afloramentos rochosos, constante exposição a carrapatos (cepas mais antigas do RS) e faixas de anoni (pasto de baixa qualidade) e mio-mio (vegetação tóxica).

SANIDADE, DESEMPENHO E FERTILIDADE

Todos os animais conhecem carrapato e mio-mio, sendo submetidos aos seguintes procedimentos:

- **Exames andrológicos e de prenhez.**
- A prenhez das fêmeas é garantida pelo Grupo Conexão Pampa pelo prazo de até 30 dias da realização do leilão. Após esse prazo, não serão aceitas reclamações.
- **Atestado negativo para Brucelose e Tuberculose.**
- **Vacinas: Aftosa, Leptospirose, Carbúnculo Hemático e Sintomático.**
- **Avaliações de desempenho pelos programas Conexão Delta G e Pampaplus.**

LEGENDAS ENCONTRADAS NO CATÁLOGO

TAT.

Tatuagem do animal

NASC.

Data de nascimento do animal

PN

Peso ao Nascer

PESO

Peso estimado no dia do remate

PE ou CE

Perímetro Escrotal atual do touro em cm

AOL

Área de Olho de Lombo em cm²

EGS

Espessura de Gordura Subcutânea em mm

QUALIFICAÇÃO GENÉTICA

Diferença Esperada na Progênie (DEP)

LEGENDAS REGISTRO ASSOCIAÇÃO BRASILEIRA DE HEREFORD E BRAFORD (ABHB)

GS: Grau de Sangue para animais Braford, percentagem de Zebuíno em relação ao Hereford (1/4z, 1/2z, 3/8z).

Livro PO: Animais Hereford Puro Origem - P

Livro PC: Animais Hereford Puro Controlado - H

Livro HD: Animais Hereford com fenótipo definido, porém com pai e mãe desconhecidos para registro, onde produtos machos não podem ser registrados - HD

Livro CCG: Animais Braford com Controle Genealógico – B

Livro OD: Animais Braford com fenótipo definido, porém com pai e mãe desconhecidos para registro, onde produtos machos não podem ser registrados - OD

Dupla Marca – PP, HH, BB – Animais com mérito genético superior pelos critérios da ABHB.

LEGENDAS PROGRAMAS DE MELHORAMENTO GENÉTICO



Programa Oficial de Avaliação Genética da Associação Brasileira de Hereford e Braford (ABHB)

IQG - Índice de Qualificação Genética do Pampaplus.

PD - Peso a Desmama.

PS - Peso ao Sobreano.

GPD - Ganho de Peso Diário.

PE - Perímetro Escrotal.

TOP - Colocação animal (em %) em relação à população para cada característica avaliada (TOP 10 - entre os 10% melhores).

IQG - Valor referência, revisado periodicamente, que norteia a seleção sugerida pela ABHB para as raças Hereford e Braford, composto por: 30% Total Maternal a Desmama + 15% Ganho Pós desmama + 15% Peso ao Sobreano + 12,5% Escore de Musculatura + 12,5% Escore de Estatura + 15% PE.

LEGENDAS PROGRAMAS DE MELHORAMENTO GENÉTICO



PN – DEP para peso ao nascer. Quanto menor, maior a facilidade de parto.

GND – DEP para ganho de peso do nascimento à desmama.

Ind Desm – Índice Desmame - Mérito genético total do animal na desmama, formado pela combinação das DEPs de ganho de peso, conformação, precocidade e musculatura à desmama.

GNF – DEP para ganho de peso do nascimento ao sobreano.

Ind Final - Índice Final – Mérito genético total do animal, formado pela combinação das DEPs à desmama mais

ganho de peso, conformação, precocidade, musculatura e perímetro escrotal ao sobreano.

Ind. Carcaça: Combinação dos dados de CPM ao desmame e sobreano, GND, GDS, AOL e EGS ao sobreano.

ECTO: DEPs genômicas para resistência ao carrapato. DEPs menores ou mais negativas são as mais desejáveis, indicando maior potencial do touro em transmitir genes com efeito direto sobre a resistência ao carrapato.

CEIP – Certificado Especial de Identificação e Produção emitido pelo MAPA para os animais TOP 20% da avaliação genética.

DECA - Colocação animal em faixas de 10% em relação à população para cada característica avaliada (Deca 1 - entre os 10% melhores).

CLIQUE NOS QUADROS ABAIXO PARA IR DIRETO PARA A CATEGORIA DESEJADA

FÊMEAS BRAFORD

Novilhas Prenhas

Vacas Prenhas

FÊMEAS HEREFORD

Novilhas Prenhas

TOUROS BRAFORD

Touros 3 anos

Touros 2 anos

TOUROS HEREFORD

Touros 3 anos

Touros 2 anos

FÊMEAS BRAFORD



FÊMEAS BRAFORO

Novilhas
Prenhas

CABANHA
SÃO FERNANDO



Lote	Tatuagem	Nasc.	ABHB	Pai	Data da Cobertura	Prenhez	Previsão Partição	Observação
1	E206	10/11/2019	B	RM	15/12/2021 - 05/02/2022	S.F.38-E265 S.F.38-E598	24/09/2021 - 15/11/2022	Touros da cobertura possuem DNA.
	E870	08/11/2019						

FÊMEAS BRAFORO

Novilhas
Prenhas

CABANHA
SÃO FERNANDO



BEZIER | FILMES



Lote	Tatuagem	Nasc.	ABHB	Pai	Data da Cobertura	Prenhez	Previsão Partição	Observação
2	E502	19/09/2019	B	RM	15/12/2021 - 05/02/2022	S.F.38-E265	24/09/2021 - 15/11/2022	Touros da cobertura possuem DNA.
	E699	08/10/2019				S.F.38-E598		

FÊMEAS BRAFORO

Novilhas
Prenhas

CABANHA
SÃO FERNANDO



Lote	Tatuagem	Nasc.	ABHB	Pai	Data da Cobertura	Prenhez	Previsão Partição	Observação
3	E019	20/09/2019	B	Vermelho 27	15/12/2021 - 05/02/2022	S.F.38-E265	24/09/2021 - 15/11/2022	Touros da cobertura possuem DNA.
	E144	10/10/2019		RM		S.F.38-E598		

FÊMEAS BRAFORO

Novilhas
Prenhas



LOTE	TAT	Nasc.	ABHB	Pai	Avô Mat.	Data cobertura	Prenhez	Peso (kg)	CEIP	PN (kg)	PN	D	GND	D	Ind Desm	D	GNF	D	Ind Final	D
4	S 267	10/09/2019	BB	SMRM383P19		23/11/2021	CATY V 261	511	CEIP	37	0,81	3	0,00	5	4,82	3	2,88	1	9,69	1
Percentil 30% Índice Desmame e 10% Índice Final.																				

FÊMEAS BRAFOR

Novilhas
Prenhas



LOTE	TAT	Nasc.	ABHB	Pai	Avô Mat.	Data cobertura	Prenhez	Peso (kg)	CEIP	PN (kg)	PN	D	GND	D	Ind Desm	D	GNF	D	Ind Final	D
5	S 277	11/09/2019	BB	SMRM385P19		15/11/2021	SÃO MANOEL KIBOM K 413	556	CEIP	37	0,83	10	1,05	4	9,29	2	3,43	2	11,73	1
Percentil 15% Índice Desmame e 6% Índice Final.																				

FÊMEAS BRAFOR

Novilhas
Prenhas



LOTE	TAT	Nasc.	ABHB	Pai	Avô Mat.	Data cobertura	Prenhez	Peso (kg)	CEIP	PN (kg)	PN	D	GND	D	Ind Desm	D	GNF	D	Ind Final	D
6	S 510	24/10/2019	BB	SMRM381P19		17/11/2021	SÃO MANOEL KIBOM K 413	520	CEIP	32	-0,11	5	1,97	2	12,78	1	4,26	2	14,01	1
Percentil 8% Índice Desmame e 3% Índice Final.																				

FÊMEAS BRAFOR

Novilhas
Prenhas



LOTE	TAT	Nasc.	ABHB	Pai	Avô Mat.	Data cobertura	Prenhez	Peso (kg)	CEIP	PN (kg)	PN	D	GND	D	Ind Desm	D	GNF	D	Ind Final	D
7	S 550	05/11/2019	BB	SMRM385P19		24/11/2021	SÃO MANOEL KIBOM K 413	550	CEIP	34	0,45	8	1,73	3	7,45	3	4,80	1	10,37	1
Percentil 21% Índice Desmame e 9% Índice Final.																				

FÊMEAS BRAFOR

Novilhas
Prenhas



LOTE	TAT	Nasc.	ABHB	Pai	Avô Mat.	Data cobertura	Prenhez	Peso (kg)	CEIP	PN (kg)	PN	GND	Ind Desm	GNF	Ind Final					
8	S 63	28/08/2019	BB	SILENCIO NATIVO	KIBOM	19/11/2021	CATY V 261	487	CEIP	28	0,03	6	4,04	1	18,58	1	3,85	2	12,37	1
Percentil 2% Índice Desmame e 5 % Índice Final.																				

FÊMEAS BRAFORD

Novilhas
Prenhas



Lote	Tatuagem	Nasc.	ABHB	Pai	Avô Materno	Data da Cobertura	Prenhez	CEIP	PN	D	INDD	D	INDF	D
9	U0683	15/09/19	BB	CATY JARAU	CARCÁVIO RAULITO	17/12/21-15/02/22	CHARM3830P22	CEIP	0.30	7	18.20	1	13.89	1

FÊMEAS BRAFORO

Novilhas
Prenhas



Lote	Tatuagem	Nasc.	ABHB	Pai	Avô Materno	Data da Cobertura	Prenhez	CEIP	PN	D	INDD	D	INDF	D
10	U1351	09/09/19	BB	SIÊNPIO 38-R477	SILRM43813	17/12/21-15/02/22	CHARM3830P22	-	0.52	9	9.61	2	7.26	2

FÊMEAS BRAFORO

Novilhas
Prenhas



BEZIER | FILMES



Lote	Tatuagem	Nasc.	ABHB	Pai	Avô Materno	Data da Cobertura	Prenhez	CEIP	PN	D	INDD	D	INDF	D
11	U3379	05/09/19	BB	SILÊNCIO 38-M1564	STARM3816P12	12/11/21	SERENO 38-TE17257 STALONE	CEIP	-0.57	2	11.35	1	9.50	2
	U3351	02/10/19	BB	SILENCIO 38-M1564	CHARM3806P12	12/11/21	SERENO 38-TE17257 STALONE	CEIP	-0.66	2	7.16	3	9.45	2

FÊMEAS BRAFOR

Novilhas
Prenhas



Lote	Tatuagem	Nasc.	ABHB	Pai	Avô Materno	Data da Cobertura	Prenhez	CEIP	PN	D	INDD	D	INDF	D
12	U3014	02/10/19	BB	SILÊNCIO 38-R3257	SILRM3810P12	02/12/21-15/02/22	CHARM3826P22	-	-0.17	4	14.68	1	7.09	2
	U4105	25/08/19	BB	CATY VALE 4	SILRM3810P14	02/12/21-15/02/22	CHARM3826P22	-	-0.30	4	10.34	2	6.13	2

FÊMEAS BRAFOR

Vacas
Prenhas



Lote	Tatuagem	Nasc.	ABHB	Pai	Avô Materno	Data da Cobertura	Prenhez	CEIP	PN	D	INDD	D	INDF	D
13	T2324	05/09/18	BB	STARM3808P18	KACHAPE	29/12/21-15/02/22	STLRM3814P22	CEIP	0.92	0	8.09	2	17.17	1

FÊMEAS BRAFORD

Vacas
Prenhas



Lote	Tatuagem	Nasc.	ABHB	Pai	Avô Materno	Data da Cobertura	Prenhez	CEIP	PN	D	INDD	D	INDF	D
14	T2090	02/09/18	BB	CARCÁVIO RAULITO	STLRM3820P15	29/12/21-15/02/22	STLRM3814P22	CEIP	0.12	6	20.36	1	13.45	1

FÊMEAS BRAFORO

Vacas
Prenhas



Lote	Tatuagem	Nasc.	ABHB	Pai	Avô Materno	Data da Cobertura	Prenhez	CEIP	PN	D	INDD	D	INDF	D
15	T1006	05/09/18	BB	SILRM3801P18	SILRM203807	03/12/21	SILENCIO 38-U4089	CEIP	0.40	8	13.33	1	10.96	1
	T1019	12/09/18	BB	SILÊNCIO NATIVO	-	29/12/21-15/02/22	STLRM3814P22	CEIP	0.36	8	18.67	1	11.11	1

FÊMEAS BRAFOR

Vacas
Prenhas



ESTÂNCIA
SILÊNCIO



Lote	Tatuagem	Nasc.	ABHB	Pai	Avô Materno	Data da Cobertura	Prenhez	CEIP	PN	D	INDD	D	INDF	D
16	T4093	27/09/18	BB	STLRM381P18	-	24/11/21	LEOPOLDO	CEIP	-0.11	5	18.38	1	20.18	1
	T4361	09/11/18	BB	SNRM3818P18	STLRM3822P12	15/11/21-15/02/22	CHARM3829P22	CEIP	-0.36	3	16.20	1	12.14	1

FÊMEAS HEREFORD



FÊMEAS HEREFORD

Novilhas
Prenhas



Lote	Tatuagem	Nasc.	ABHB	Pai	Mãe	Avô Materno	Data da Cobertura	Prenhez	Previsão Parição
17	10268	10/11/2020	PO	São Fernando Soberano 8853	São Fernando Becky F9754	São Fernando Boomer FIV8605	01/03/2022 01/05/2022	São Fernando Sargento 9145	09/12/2022 - 08/02/2023
Podemos afirmar que essa fêmea possui uma genealogia de campeões da Expointer e da Nacional. Sua mãe foi Reservada Campeã Vaca Expointer 2021! Em seu pedigree temos ainda uma Reservada de Grande Campeã Expointer 2006, um Grande Campeão Expointer 2014, um Grande Campeão Nacional 2009 e sua mãe é meia irmã do Grande Campeão Expointer 2018, além de possuir o famoso "sangue" boomer em sua genealogia.									

FÊMEAS HEREFORD

Novilhas
Prenhas



Lote	Tatuagem	Nasc.	ABHB	Pai	Mãe	Avô Materno	Data da Cobertura	Prenhez	Previsão Partição
18	10388	22/08/2020	PO	Topass Detento 35	São Fernando Beauty 9016	São Fernando SF Rival 7719	30/03/2022 30/05/2022	São Fernando Sargento 9145	09/12/2022 - 08/02/2023
Destacada fêmea do nosso plantel, fruto do cruzamento de duas das principais cabanhas de Hereford do Brasil. Neta pela linha materna do Supremo Campeão Nacional 2009 e filha do Mamão, um dos principais touros da Cabanha Touro Passo, que reproduziu muito bem nos plantéis brasileiros, acrescentando pigmentação, adaptação e qualidade de carcaça ao Hereford nacional.									

FÊMEAS HEREFORD

Novilhas Prenhas



CABANHA
SÃO FERNANDO



Lote	Tatuagem	Nasc.	ABHB	Pai	Mãe	Avô Materno	Data da Cobertura	Prenhez	Previsão Parição	
19	10054	20/09/2018	PO	São Fernando Olvido 8615	São Fernando Becky 9630	São Fernando Stocker 0939	15/12/2021 05/02/2022	São Fernando Sargento 9127	24/09/2022 - 15/11/2022	
	Filha do Grande Campeão Expointer 2018 - Obelix. Deps positivas para Peso Desmama e Peso Sobreano.									
	10140	05/09/2019	PO	Guaicos X1040 TE	São Fernando Beauty Star TE9536	Star Bright Future 533P ET	15/12/2021 05/02/2022	São Fernando Sargento 9127	24/09/2022 - 15/11/2022	
	Filha do Olvido - importante touro Argentino, pai do Obelix. IQG Top 13%									
	10162	14/09/2019	PO	Guaicos X1040 TE	São Fernando SL Una 9600	São Fernando Condor 7919	15/12/2021 05/02/2022	São Fernando Sargento 9127	24/09/2022 - 15/11/2022	
	Filha do Olvido - importante touro Argentino, pai do Obelix. IQG Top 11%									
10172	07/09/2019	PO	Top Shelf 504X ET	São Fernando Margarita 9050	São Fernando Condor 7917	15/12/2021 05/02/2022	São Fernando Sargento 9127	24/09/2022 - 15/11/2022		
Neta de um dos mais importantes touros da São Fernando - Chivas. Deps positivas para Peso Desmama e Peso Sobreano.										

TOUROS BRAAFORD



TOUROS BRAFORO

3 ANOS



CABANHA
SÃO FERNANDO



LOTE	TAT	Nascim.	LIVRO	ABHB	Pai	PN (Kg)	Peso (kg)	CE (cm)	IQG	PN (kg)	PD (kg)	GPD (kg)	PS (kg)
20	E258	04/09/2019	CG	B	RM	30	800	39	0,51	-0,36	3,29	4,06	6,78
								TOP%	30	22	18	8	11

São Fernando Entrevero - Touro com ótimas DEPS! IQG Top 30%, indicado para novilhas, sendo Top 22% para Peso Nascer, Top 18% para Peso Desmame, Top 8% para Ganho Pós Desmama, Top 11% para Peso Sobreano.

TOUROS BRAFORO

3 ANOS



CABANHA
SÃO FERNANDO



LOTE	TAT	Nascim.	LIVRO	ABHB	Pai	PN (Kg)	Peso (kg)	CE (cm)	IQG	PN (kg)	PD (kg)	GPD (kg)	PS (kg)
21	E446	18/09/2019	CG	B	RM	19	860	42	0,24	-1,13	2,76	2,97	5,83
								TOP%	41	1	22	15	14
São Fernando Especial - Touro com ótimas DEPS! Indicado para novilhas, sendo Top 1% para Peso Nascer, Top 22% para Peso Desmame, Top 15% para Ganho Pós Desmama, Top 14% para Peso Sobreano.													

TOUROS BRAFORO

3 ANOS



CABANHA
SÃO FERNANDO



LOTE	TAT	Nascim.	LIVRO	ABHB	Pai	PN (Kg)	Peso (kg)	CE (cm)	IQG	PN (kg)	PD (kg)	GPD (kg)	PS (kg)
22	E640	29/09/2019	CG	B	RM	24	830	39	0,49	-0,37	2,25	5,81	6,86
								TOP%	31	21	27	2	10
São Fernando Essencial - Touro indicado para novilhas com boas DEPS. IQG Top 31%, sendo Top 21% para Peso Nascer, Top 27% para Peso Desmame, Top 2% para Ganho Pós Desmama, Top 10% para Peso Sobreano.													

TOUROS BRAFORO

3 ANOS



CABANHA
SÃO FERNANDO



LOTE	TAT	Nascim.	LIVRO	ABHB	Pai	PN (Kg)	Peso (kg)	CE (cm)	IQG	PN (kg)	PD (kg)	GPD (kg)	PS (kg)
23	E808	23/10/2019	CG	B	RM	35	800	39	0,28	-0,19	6,01	2,30	8,70
								TOP%	39	34	4	22	5
São Fernando Extra - Touro indicado para novilhas com boas DEPS. IQG Top 39%, sendo Top 34% para Peso Nascer, Top 4% para Peso Desmame, Top 22% para Ganho Pós Desmama, Top 5% para Peso Sobreano.													

TOUROS BRAFORO

3 ANOS



CABANHA
SÃO FERNANDO



LOTE	TAT	Nascim.	LIVRO	ABHB	Pai	PN (Kg)	Peso (kg)	CE (cm)	IQG	PN (kg)	PD (kg)	GPD (kg)	PS (kg)
24	E833	28/10/2019	CG	B	RM	38	900	42	1,14	-0,11	3,58	5,87	8,60
								TOP%	13	40	15	2	5
São Fernando Excelente - Touro indicado para novilhas com ótimas DEPS. IQG Top 13%, sendo Top 40% para Peso Nascer, Top 15% para Peso Desmame, Top 2% para Ganho Pós Desmama, Top 5% para Peso Sobreano, Top 34% para Perímetro Escrotal.													

TOUROS BRAFORD

3 ANOS



CABANHA
SÃO FERNANDO



LOTE	TAT	Nascim.	LIVRO	ABHB	Pai	PN (Kg)	Peso (kg)	CE (cm)	IQG	PN (kg)	PD (kg)	GPD (kg)	PS (kg)
25	E869	20/09/2019	CG	BB	RM	30	930	39	1,50	0,23	6,26	13,31	9,08
								TOP%	7		3	1	0,1
São Fernando Exibido -Touro com as melhores DEPS da oferta da São Fernando! IQG Top 7%, sendo Top 3% para Peso Desmama, Top 1% para Peso Sobreano e Top 0,1% para Ganho Pós Desmama!													

TOUROS BRAFORD

3 ANOS

CABANHA
SÃO FERNANDO



LOTE	TAT	Nascim.	LIVRO	ABHB	Pai	PN (Kg)	Peso (kg)	CE (cm)	IQG	PN (kg)	PD (kg)	GPD (kg)	PS (kg)
26	E030	04/09/2019	CG	B	RM	36	820	43	0,96	0,41	2,43	2,34	4,90
								TOP%	17		25	21	19
	São Fernando Eclipse - Touro com ótimas DEPS! IQG Top 17%, sendo Top 25% para Peso Desmame, Top 21% para Ganho Pós Desmama, Top 19% para Peso Sobreano, Top 5% para Perímetro Escrotal, Top 3% para Musculatura, Top 1% para Estrutura Corporal.												
	E385	11/09/2019	CG	B	RM	22	900	43	-0,24	-0,71	-2,08	-1,21	0,61
								TOP%		6			
São Fernando Empolgado - Touro indicado para novilhas, sendo Top 6% para Peso Nascer, Top 8% para Perímetro Escrotal e Top 23% para Musculatura.													

TOUROS BRAFORD

3 ANOS

CABANHA
SÃO FERNANDO



LOTE	TAT	Nascim.	LIVRO	ABHB	Pai	PN (Kg)	Peso (kg)	CE (cm)	IQG	PN (kg)	PD (kg)	GPD (kg)	PS (kg)
27	E043	07/09/2019	CG	B	Santa Prenda Vermelho 27	35	820	42	0,26	0,01	1,38	2,59	3,41
								TOP%	34	49	36	19	47
								São Fernando Embalado - Touro filho do Vermelho 27, indicado para novilhas, sendo Top 36% para Peso Desmame, Top 19% para Ganho Pós Desmama, Top 47% para Peso Sobreano, Top 21% para Perímetro Escrotal, Top 8% para Musculatura, Top 32% para Estrutura Corporal.					
27	E637	29/09/2019	CG	B	RM	34	920	48	0,75	0,38	1,74	2,75	4,53
								TOP%	23		32	17	21
								São Fernando Egoísta - Touro com boas DEPS! IQG Top 23%, sendo Top 32% para Peso Desmame, Top 17% para Ganho Pós Desmama, Top 21% para Peso Sobreano, Top 1% para Perímetro Escrotal, Top 24% para Estrutura Corporal.					

TOUROS BRAFORD

3 ANOS

CABANHA
SÃO FERNANDO



LOTE	TAT	Nascim.	LIVRO	ABHB	Pai	PN (Kg)	Peso (kg)	CE (cm)	IQG	PN (kg)	PD (kg)	GPD (kg)	PS (kg)
28	E262	04/09/2019	CG	B	Silêncio 38 - M2593 - Mega	30	770	44	0,82	-0,26	4,17	0,37	4,55
								TOP%	21	28	12	46	21
	São Fernando Equilibrado - Filho do Mega, touro adquirido da Estância Silêncio e contratado pela Select Sires. Possui ótimas DEPS, IQG Top 21%, indicado para novilhas, sendo Top 28% para Peso Nascer, Top 46% para Ganho Pós Desmama, Top 21% para Peso Sobreano, Top 2% para Perímetro Escrotal, Top 7% para Musculatura, Top 6% para Estrutura Corporal.												
	E377	08/09/2019	CG	B	RM	28	780	44	-0,19	-0,28	-2,14	-1,71	0,28
								TOP%		27			
São Fernando Espreado - Touro indicado para novilhas, sendo Top 27% para Peso Nascer, Top 9% para Perímetro Escrotal.													

TOUROS BRAFORD

3 ANOS

上
CABANHA
SÃO FERNANDO



LOTE	TAT	Nascim.	LIVRO	ABHB	Pai	PN (Kg)	Peso (kg)	CE (cm)	IQG	PN (kg)	PD (kg)	GPD (kg)	PS (kg)
29	E230	05/09/2019	CG	B	Santa Prenda Vermelho 27	30	830	42	0,78	-0,01	4,26	4,72	8,05
								TOP%	22	48	11	5	7
	São Fernando Erva Mate - Touro filho do Vermelho 27, com linhagens Paysano e Big Brother pela linha materna. Animal com muitas gerações conhecidas, com genealogia destacada! Indicado para novilhas, com ótimas DEPS! IQG Top 22%, sendo Top 11% para Peso Desmame, Top 5% para Ganho Pós Desmama, Top 7% para Peso Sobreano, Top 18% para Perímetro Escrotal, Top 26% para Musculatura, Top 0,5% para Estrutura Corporal.												
	E444	18/09/2019	CG	BB	RM	33	840	44	1,18	0,40	7,03	3,91	11,08
								TOP%	12		2	9	2
São Fernando Entroncado - Touro com ótimas DEPS, IQG Top 12%, sendo Top 2% para Peso Desmama, Top 9% para Ganho Pós Desmama, Top 2% para Peso Sobreano, Top 7% para Perímetro Escrotal, Top 26% para Musculatura.													

TOUROS BRAFORO

3 ANOS



Lote	TAT	Nasc.	ABHB	Pai	Avô Mat.	Peso (kg)	CE (cm)	PN (kg)	PN	GND	Ind Desm	GNF	Ind Final	AOL	EGS	Ind Carc	ECTO
30	S 137	30/08/2019	B	NAIPE - N 3		776	41	37	0,52	2,08	9,07	2,50	9,73	0,19	0,01	7,76	-0,07
								Deca	9	2	2	3	1	4	5	1	5
Percentil 3% Índice Desmame, 3% Índice Final e 3% Índice de Carça.																	

TOUROS BRAFOR

3 ANOS



Lote	TAT	Nasc.	ABHB	Pai	Avô Mat.	Peso (kg)	CE (cm)	PN (kg)	PN	GND	Ind Desm	GNF	Ind Final	AOL	EGS	Ind Carc	ECTO
31	S 146	03/09/2019	BB	SM - M 609		742	43	31	-0,02	5,62	21,43	10,24	22,62	0,14	0,03	16,29	-0,02
								Deca	5	1	1	1	1	5	4	1	5
Percentil 1% Índice Desmame, 1% Índice Final e 1% Índice de Carça.																	

TOUROS BRAFOR

3 ANOS



Lote	TAT	Nasc.	ABHB	Pai	Avô Mat.	Peso (kg)	CE (cm)	PN (kg)	PN	GND	Ind Desm	GNF	Ind Final	AOL	EGS	Ind Carc	ECTO
32	S 216	07/09/2019	BB	SILÊNCIO NATIVO	KIBOM	818	41	30	-0,60	4,51	19,11	6,19	14,82	0,40	0,03	13,03	-0,11
								Deca	2	1	1	1	1	3	4	1	4
Percentil 1% Índice Desmame, 1% Índice Final e 1% Índice de Carça.																	

TOUROS BRAFORO

3 ANOS



Lote	TAT	Nasc.	ABHB	Pai	Avô Mat.	Peso (kg)	CE (cm)	PN (kg)	PN	GND	Ind Desm	GNF	Ind Final	AOL	EGS	Ind Carc	ECTO
33	S 221	08/09/2019	BB	SM - P 445		748	40	30	-0,27	2,96	15,93	2,60	9,24	0,28	0,01	9,10	-0,04
								Deca	4	1	1	3	1	4	5	1	5
Percentil 3% Índice Desmame, 12% Índice Final e 7% Índice de Carcaça.																	

TOUROS BRAFDORD

3 ANOS



Lote	TAT	Nasc.	ABHB	Pai	Avô Mat.	Peso (kg)	CE (cm)	PN (kg)	PN	GND	Ind Desm	GNF	Ind Final	AOL	EGS	Ind Carc	ECTO
34	S 285	14/09/2019	B	SM - P 414		816	43	39	0,39	2,51	8,50	6,35	9,53	0,03	0,02	9,13	-0,07
								Deca	8	2	2	1	1	5	4	1	5
Percentil 18% Índice Desmame, 11% Índice Final e 7% Índice Carçaça.																	

TOUROS BRAFORO

3 ANOS



Lote	TAT	Nasc.	ABHB	Pai	Avô Mat.	Peso (kg)	CE (cm)	PN (kg)	PN	GND	Ind Desm	GNF	Ind Final	AOL	EGS	Ind Carc	ECTO
35	S 325	24/09/2019	B	SM- P 446		804	44	33	0,03	6,95	33,46	11,08	30,19	0,36	0,03	23,58	-0,10
								Deca	6	1	1	1	1	3	4	1	4
Percentil 1% Índice Desmame, 1% Índice Final, 1% Índice de Carcaça.																	

TOUROS BRAFORO

3 ANOS



Lote	TAT	Nasc.	ABHB	Pai	Avô Mat.	Peso (kg)	CE (cm)	PN (kg)	PN	GND	Ind Desm	GNF	Ind Final	AOL	EGS	Ind Carc	ECTO
36	S 332	20/09/2019	BB	SM - P 853		772	38	30	-0,26	5,98	24,53	9,32	18,05	0,15	0,02	16,23	-0,03
								Deca	4	1	1	1	1	5	5	1	5
Percentil 1% Índice Desmame, 1% Índice Final e 1% Índice de Carça.																	

TOUROS BRAFORD

3 ANOS



Lote	TAT	Nasc.	ABHB	Pai	Avô Mat.	Peso (kg)	CE (cm)	PN (kg)	PN	GND	Ind Desm	GNF	Ind Final	AOL	EGS	Ind Carc	ECTO
37	S 161	28/08/2019	B	SM - P 116		845	41	32	-0,51	3,95	15,68	6,74	14,20	0,09	0,01	11,66	-0,01
								Deca	2	1	1	1	1	5	5	1	5
	Percentil 4% Índice Desmame, 2% Índice Final e 3% Índice de Carça.																
	S 304	07/09/2019	B			778	35	32	-0,08	0,14	2,16	0,80	0,91	0,01	0,02	3,12	-0,05
								Deca	5	5	5	5	6	5	5	4	5

TOUROS BRAFORD

3 ANOS



Lote	TAT	Nasc.	ABHB	Pai	Avô Mat.	Peso (kg)	CE (cm)	PN (kg)	PN	GND	Ind Desm	GNF	Ind Final	AOL	EGS	Ind Carc	ECTO
38	S 355	21/09/2019	BB	SMRM381P19		735	43	34	-0,16	2,33	6,71	6,71	12,22	0,15	0,01	9,18	-0,07
								Deca	4	2	3	1	1	5	5	1	5
								Percentil 22% Índice Desmame, 5% Índice Final e 7% Índice de Carcaça.									
38	S 408	01/10/2019	BB	SM - P 459		772	38	28	-0,56	5,12	18,79	12,03	20,82	0,03	0,03	17,95	-0,04
								Deca	2	1	1	1	1	5	4	1	5
								Percentil 2% Índice Desmame, 1% Índice Final e 1% Índice de Carcaça.									

TOUROS BRAFORO

3 ANOS

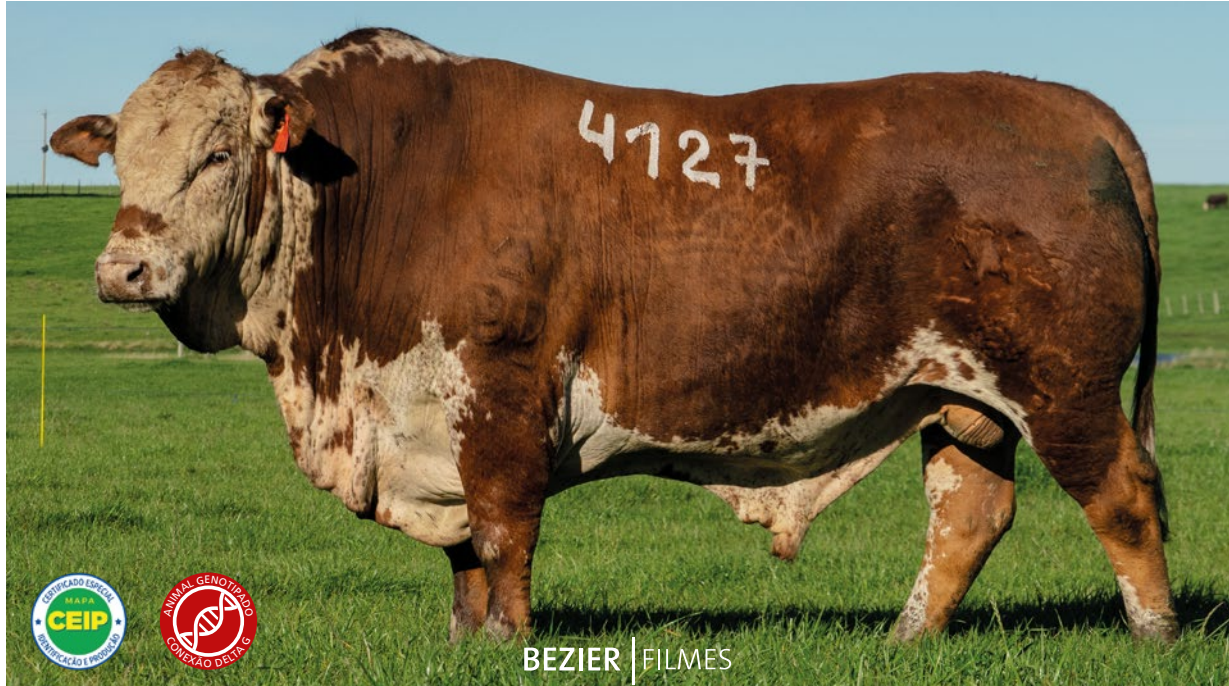

Lote	TAT	Nasc.	ABHB	Pai	Avô Mat.	Peso (kg)	CE (cm)	PN (kg)	PN	GND	Ind Desm	GNF	Ind Final	Ind Carc	ECTO
39	U4127	28/08/19	BB	VALE 4	STARM3805P14	840	40	29	-0.57	3.05	10.77	5.39	10.52	7.55	-0.09
								Deca	2	1	2	1	1	2	4

39

SILÊNCIO ÚNICO. Destaque da oferta da Silêncio. Um dos melhores filhos do Caty Vale 4 da geração 2019, dupla marca, CEIP, deca 1 para Índice Final. Negativo para peso ao nascer - indicado para novilhas. Genética para resistência ao carrapato. Curve bender - leve para nascer e alto ganho de peso à desmama e sobreano.

TOUROS BRAFOR

3 ANOS



Lote	TAT	Nasc.	ABHB	Pai	Avô Mat.	Peso (kg)	CE (cm)	PN (kg)	PN	GND	Ind Desm	GNF	Ind Final	Ind Carc	ECTO
40	U0569	11/09/19	BB	GUARANI	MEGA	928	42	30	0.32	3.94	16.81	7.09	16.59	13.59	-0.06
								Deca	8	1	1	1	1	1	5

40 SILÊNCIO ULTRA. Do time da ponta da Silêncio, indicado ao Programa Touro Jovem da Conexão Delta G. Filho do Caty Guarani em mãe Silêncio Mega. Dupla marca, CEIP, deca 1 para Índices Desmama, Final e Carça. Genética para resistência ao carrapato. Sua mãe é deca 1 para Índice Desmama e Final.

TOUROS BRAFORO

3 ANOS



Lote	TAT	Nasc.	ABHB	Pai	Avô Mat.	Peso (kg)	CE (cm)	PN (kg)	PN	GND	Ind Desm	GNF	Ind Final	Ind Carc	ECTO
41	U1302	03/09/19	BB	ENVIDO	SILENCIO 38-J1012	936	41	36	-0.30	3.61	12.19	6.33	12.55	10.16	-0.15
								Deca	3	1	1	1	1	1	4

41 SILENCIO UNIVERSAL. Filho do Caty Envido em mãe Silêncio 38-J1012 (Fórmula-1). Dupla marca, CEIP, deca 1 para Índices Desmama, Final e Carcaça. Genética para resistência ao carrapato. Negativo para peso ao nascer - indicado para novilhas. Curve bender - leve para nascer e alto ganho de peso à desmama e sobreano.

TOUROS BRAFOR

3 ANOS



Lote	TAT	Nasc.	ABHB	Pai	Avô Mat.	Peso (kg)	CE (cm)	PN (kg)	PN	GND	Ind Desm	GNF	Ind Final	Ind Carc	ECTO
42	U0535	08/09/19	BB	DON ANTÔNIO	GUARANI	827	41	35	0.11	2.23	13.72	6.29	17.14	12.21	-0.05
								Deca	6	2	1	1	1	1	5

42 SILÊNCIO UNIÃO. Excelente filho do Pitangueira Don Antônio em mãe Caty Guarani. Indicado ao Programa Touro Jovem da Conexão Delta G. Dupla marca, CEIP, deca 1 para Índices Desmama, Final e Carcaça. Genética para resistência ao carrapato. Deca 6 para PN, podendo ser utilizado em novilhas.

TOUROS BRAFOR

3 ANOS



Lote	TAT	Nasc.	ABHB	Pai	Avô Mat.	Peso (kg)	CE (cm)	PN (kg)	PN	GND	Ind Desm	GNF	Ind Final	Ind Carc	ECTO
43	U1204	20/08/19	BB	DON ANTÔNIO	STLRM3815P13	802	38	28	-0.35	4.83	23.10	6.78	16.37	13.19	-0.53
								Deca	3	2	1	1	1	1	1

43 SILÊNCIO UNO. Destaque absoluto da oferta da Silêncio. Filho do Pitangueira Don Antônio, dupla marca, CEIP, deca 1 para Índices Desmama, Final e Carcaça. Deca 1 para para resistência ao carrapato. Negativo para peso ao nascer - indicado para novilhas. Curve bender - leve para nascer e alto ganho de peso à desmama e sobreano. Sua mãe é deca 1 para Índices Desmama e Final.

TOUROS BRAFORO

3 ANOS



Lote	TAT	Nasc.	ABHB	Pai	Avô Mat.	Peso (kg)	CE (cm)	PN (kg)	PN	GND	Ind Desm	GNF	Ind Final	Ind Carc	ECTO
44	U4129	28/08/19	BB	SINUELO	CHARM3822P10	834	36	33	0.04	2.67	14.32	3.77	10.56	11.92	-0.04
								Deca	6	2	1	2	1	1	5

44

SILÊNCIO UZI. Um dos melhores filhos do Gap Sinuelo da geração 2019. Dupla marca, CEIP, deca 1 para Índices Desmame, Final e Carça. Deca 6 para PN, podendo ser utilizado em novilhas. Genética para resistência ao carrapato.

TOUROS BRAFORO

3 ANOS



BEZIER | FILMES



Lote	TAT	Nasc.	ABHB	Pai	Avô Mat.	Peso (kg)	CE (cm)	PN (kg)	PN	GND	Ind Desm	GNF	Ind Final	Ind Carc	ECTO
45	U1270	25/08/19	BB	DON ANTÔNIO	SILENCIO 38-J1012	800	43	39	0.16	3.02	17.15	6.76	17.94	-	0.04
								Deca	7	1	1	1	1	-	6

45

SILÊNCIO UMBU. Excelente filho do Pitangueira Don Antônio em mãe Silêncio 38-J1012 (Fórmula-1). Dupla marca, CEIP, deca 1 para índices Desmame e Final. Maior PE da oferta da Silêncio.

TOUROS BRAFORO

3 ANOS



Lote	TAT	Nasc.	ABHB	Pai	Avô Mat.	Peso (kg)	CE (cm)	PN (kg)	PN	GND	Ind Desm	GNF	Ind Final	Ind Carc	ECTO
46	U4185	10/09/19	BB	DON ANTÔNIO	CHARM38P12	734	41	32	-0.08	2.45	16.05	6.50	19.09	14.34	-0.05
								Deca	5	2	1	1	1	1	5

46

SILÊNCIO USHUAIA. Filho do Pitangueira Don Antônio em mãe linhagem Caty Retruco. Indicado ao Programa Touro Jovem da Conexão Delta G. Dupla marca, CEIP, deca 1 para Índices Desmama, Final e Carcaça. Genética para resistência ao carrapato. Negativo para peso ao nascer - indicado para novilhas. Curve bender - leve para nascer e alto ganho de peso do nascimento à desmama e sobreano. Sua mãe é deca 1 para Índice Final.

TOUROS BRAFORD

3 ANOS

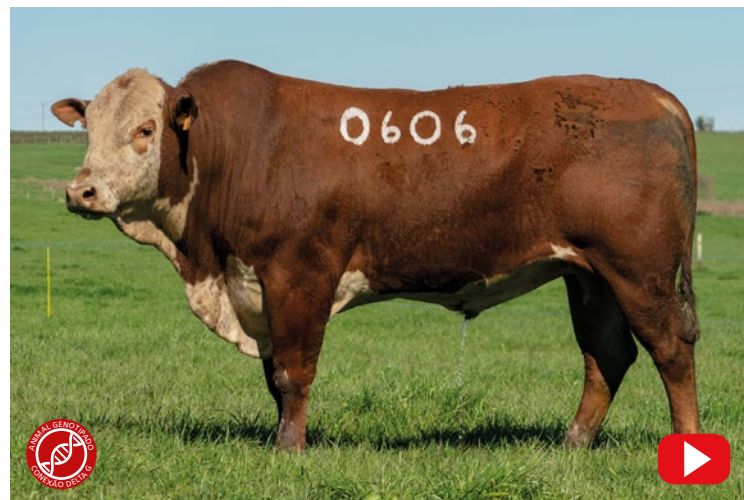
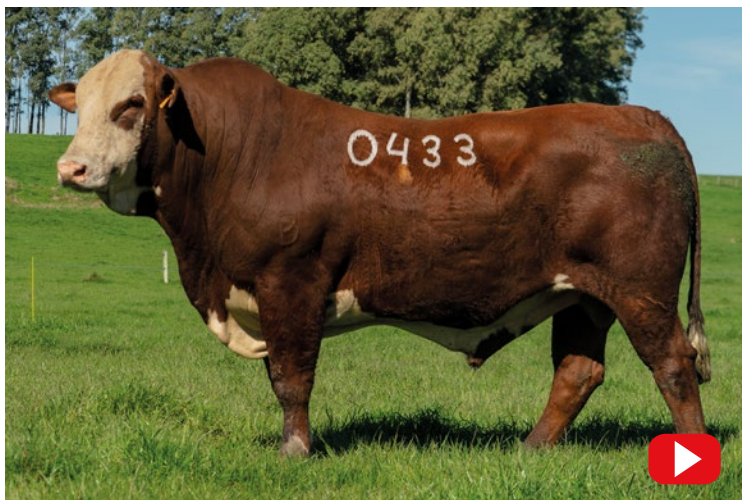

ESTÂNCIA
SILÊNCIO

Lote	TAT	Nasc.	ABHB	Pai	Avô Mat.	Peso (kg)	CE (cm)	PN (kg)	PN	GND	Ind Desm	GNF	Ind Final	Ind Carc	ECTO
47	U0433	31/08/19	B	BIG BEN	SILENCIO 38-M2094	733	36	30	-0.23	3.55	16.99	7.66	13.77	14.14	-0.03
								Deca	4	1	1	1	1	1	5
	Filho do Pitangueira Big Ben em uma vaca que traz a linhagem Caty Guabiju. Deca 1 para Índices Demama, Final e Carça. Negativo para peso ao nascer - indicado para novilhas. Genética para resistência ao carrapato. Curve bender - leve para nascer e alto ganho de peso do nascimento à desmama e sobreano.														
	U0606	12/09/19	B	JARAU	SILRM3809P16	728	33	29	-0.10	1.07	3.43	4.06	4.92	-	-
								Deca	5	4	4	2	3	-	-
Filho do Caty Jarau. Negativo para peso ao nascer - indicado para novilhas.															

TOUROS BRAFORD

3 ANOS

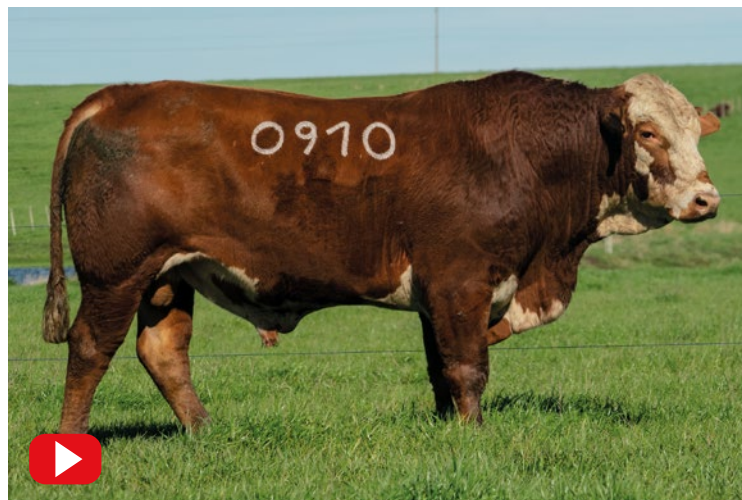
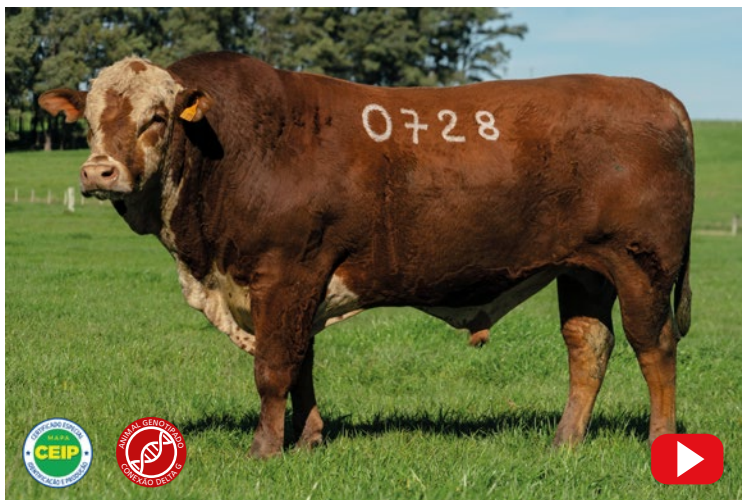

Lote	TAT	Nasc.	ABHB	Pai	Avô Mat.	Peso (kg)	CE (cm)	PN (kg)	PN	GND	Ind Desm	GNF	Ind Final	Ind Carc	ECTO
48	U0728	20/09/19	B	JARAU	CABURE	790	36	32	0.29	4.92	19.22	9.88	18.83	15,31	-0.05
								Deca	7	1	1	1	1	1	5
Filho do Caty Jarau em mãe Cabure. Deca 1 para Índices Desmama, Final e Carcaça, e deca 1 para ganho de peso do nascimento ao desmame e sobreano. Genética para resistência ao carrapato. Sua mãe é deca 1 para Índice Final.															
48	U0910	15/10/19	B	CHARM3802P19	STARM3816P16	679	34	32	0.22	1.32	5.62	2.09	2.21	-	-
								Deca	7	3	3	3	4	-	-
Carcaça de muito comprimento.															

TOUROS BRAFORD

3 ANOS



Lote	TAT	Nasc.	ABHB	Pai	Avô Mat.	Peso (kg)	CE (cm)	PN (kg)	PN	GND	Ind Desm	GNF	Ind Final	Ind Carc	ECTO
49	U3373	18/08/19	B	GUARANI	STARMHPP11	785	38	33	-0.03	2.79	14.47	4.51	13.12	10.07	-0.07
								Deca	5	2	1	1	1	1	5
Excelente filho do Caty Guarani. Negativo para peso ao nascer - indicado para novilhas. Deca 1 para Índices Desmama, Final e Carcaça, e para ganho de peso do nascimento ao desmame e sobreano. Genética para resistência ao carrapato. Curve bender - leve para nascer e alto ganho de peso do nascimento ao desmame e sobreano.															
49	U4092	24/08/19	B	DON ANTONIO	FORMULA-1	777	37	31	-0.02	2.89	13.78	4.18	10.64	7.77	-0.03
								Deca	5	2	1	2	1	1	5
Filho do Pitangueira Don Antonio em mãe Silêncio Fórmula-1. Negativo para peso ao nascer - indicado para novilhas, Deca 1 para Índices Desmama, Final e Carcaça. Genética para resistência ao carrapato.															

TOUROS BRAFORD

3 ANOS

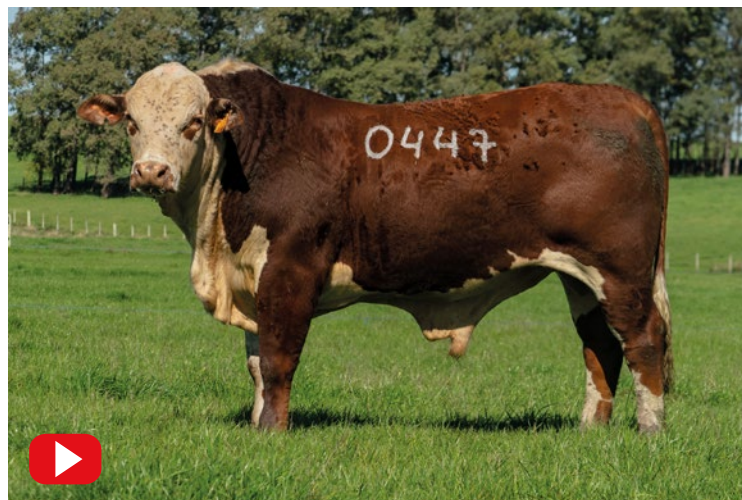

Lote	TAT	Nasc.	ABHB	Pai	Avô Mat.	Peso (kg)	CE (cm)	PN (kg)	PN	GND	Ind Desm	GNF	Ind Final	Ind Carc	ECTO
50	U0600	12/09/19	B	DON ANTONIO	RAULITO	770	39	32	0.14	3.31	16.93	5.85	15.01	10.49	-0.12
								Deca	6	1	1	1	1	1	4
Filho do Pitangueira Don Antônio em vaca Carcávio Raulito. Deca 1 para Índices Desmama, Final e Carcaça, e para ganho de peso do nascimento ao desmame e sobreano. Genética para resistência ao carrapato. Deca 6 para PN, podendo ser utilizado em novilhas. Sua mãe é deca 1 para Índice Desmama e deca 2 para Índice Final.															
50	U0447	01/09/19	B	JARAU	STARM814P16	730	33	23	-0.66	1.85	10.60	1.49	4.43	-	-
								Deca	2	3	2	4	3	-	-
Filho do Caty Jarau. Negativo para peso ao nascer - indicado para novilhas.															

TOUROS BRAFORO

2 ANOS

Apto para
Santa Catarina



Lote	TAT	Nasc.	ABHB	Pai	Avô Mat.	Peso (kg)	CE (cm)	PN (kg)	PN	GND	Ind Desm	GNF	Ind Final	AOL	EGS	Ind Carc	ECTO
51	T 176	18/08/2019	B	SM - Q 536		588	41	34	0,11	6,63	27,97	10,88	25,46	0,13	0,01	19,10	-0,07
								Deca	6	1	1	1	1	5	5	1	5
Percentil 1 % Índice Desmame, 1% Índice Final e 1% Índice Carçaça.																	

TOUROS BRAFORD

2 ANOS

**Aptos para
Santa Catarina**



Lote	TAT	Nasc.	ABHB	Pai	Avô Mat.	Peso (kg)	CE (cm)	PN (kg)	PN	GND	Ind Desm	GNF	Ind Final	AOL	EGS	Ind Carc	ECTO
52	T 124	23/08/2020	B	SM - Q 346		600	38	35	0,41	3,92	14,82	7,04	13,85	0,34	0,04	12,64	0,01
								Deca	8	1	5	1	1	4	4	1	6
Percentil 5% Índice Desmame, 3% Índice Final e 1% Índice de Carça.																	
52	T 227	13/09/2020	B	SM - Q 139		535	43	37	0,62	0,21	0,59	0,23	2,27	0,16	-0,01	0,28	-0,05
								Deca	9	6	5	6	4	5	6	5	5

TOUROS BRAFORD

2 ANOS

**Aptos para
Santa Catarina**



Lote	TAT	Nasc.	ABHB	Pai	Avô Mat.	Peso (kg)	CE (cm)	PN (kg)	PN	GND	Ind Desm	GNF	Ind Final	AOL	EGS	Ind Carc	ECTO
53	T 208	09/09/2020	B	SM - Q 139		542	41	36	0,32	0,25	1,59	,037	1,08	0,00	0,00	1,34	-0,02
								Deca	8	6	5	6	5	5	6	5	5
	T 253	17/09/2020	B	SM - Q 536		584	37	37	0,53	3,63	18,49	8,15	19,25	0,19	0,00	15,26	-0,03
								Deca	9	1	1	1	1	4	5	1	5

Percentil 2% Índice Desmame, 1% Índice Final e 1% Índice de Carcaça.

TOUROS BRAFORD

2 ANOS

Aptos para
Santa Catarina



Lote	TAT	Nasc.	ABHB	Pai	Avô Mat.	Peso (kg)	CE (cm)	PN (kg)	PN	GND	Ind Desm	GNF	Ind Final	AOL	EGS	Ind Carc	ECTO
54	T 87	11/10/2020	B	SMRM386P20		546	38	30	-0,60	0,22	0,70	0,17	0,56	NA	NA	NA	NA
								Deca	2	6	5	5	5
	T 337	04/10/2020	B	SMRM382P20		572	42	37	0,60	0,28	0,54	1,42	2,62	NA	NA	NA	NA
								Deca	9	6	5	3	4

TOUROS BRAFORD

2 ANOS

**Aptos para
Santa Catarina**



Lote	TAT	Nasc.	ABHB	Pai	Avô Mat.	Peso (kg)	CE (cm)	PN (kg)	PN	GND	Ind Desm	GNF	Ind Final	Ind Carc	ECTO	
55	V3181	19/09/20	B	STLRM3805P20	CHARM3804P17	520	33	29	-0.26	-0.90	-2.93	-0.19	0.54	1.26	-0.01	
								Deca	4	7	7	6	5	5	5	
	Negativo para peso ao nascer - indicado para novilhas. Genética para resistência ao carrapato.															
	V3270	02/10/20	B	SILÊNCIO 38-S3506 (STLRM3819P20)	SILRM3803P15	541	36	30	0.08	0.25	-1.10	0.33	-1.99	-0.71	0.00	
								Deca	6	5	6	5	7	6	5	
	Deca 6 para PN, podendo ser utilizado em novilhas.															

TOUROS BRAFORD

2 ANOS

**Aptos para
Santa Catarina**



Lote	TAT	Nasc.	ABHB	Pai	Avô Mat.	Peso (kg)	CE (cm)	PN (kg)	PN	GND	Ind Desm	GNF	Ind Final	Ind Carc	ECTO
56	V475	04/09/20	B	DON ANTONIO	SILRM3815P17	500	35	32	0.03	-0.14	3.79	-0.17	2.85	3.67	0.02
								Deca	6	6	4	6	4	3	6
	Filho do Pitangueira Don Antônio. Deca 6 para PN, podendo ser utilizado novilhas.														
V769	11/09/20	B	SILENCIO 38-S2626 (CHARM3804P20)	STLRM3825P17	557	34	32	0.12	3.37	12.73	4.53	7.41	7.03	-0.05	
							Deca	6	1	1	1	2	2	5	
Deca 1 para Índice Desmama e 2 para Índice Final e Carcaça. CEIP. Deca 6 para PN, podendo ser utilizado em novilhas. Genética para resistência ao carrapato.															

TOUROS BRAFORD

2 ANOS

**Aptos para
Santa Catarina**



Lote	TAT	Nasc.	ABHB	Pai	Avô Mat.	Peso (kg)	CE (cm)	PN (kg)	PN	GND	Ind Desm	GNF	Ind Final	Ind Carc	ECTO	
57	V594	21/09/20	B	MARQUES	R2186	585	34	-	-	-	-	-	-	-	-	
	Excelente filho do Marquês de Santa Thereza.															
	V654	02/10/20	B	CHARM3801P20	STLRM3829P17	526	32	38	0.88	1.25	4.66	1.94	5.02	4.58	-0.06	
									Deca	-	-	-	-	-	-	-
Genética para resistência ao carrapato.																

TOUROS BRAFORD

2 ANOS

Aptos para
Santa Catarina



Lote	TAT	Nasc.	ABHB	Pai	Avô Mat.	Peso (kg)	CE (cm)	PN (kg)	PN	GND	Ind Desm	GNF	Ind Final	Ind Carc	ECTO
58	V626	26/09/20	B	SILENCIO 38-T3359 (CHARM3802P20)	SILRM3813P17	541	38	27	-0.33	5.13	15.55	4.84	9.58	6.56	-0.04
								Deca	3	1	1	1	1	2	5
	Deca 1 para Índices Desmama e Final. CEIP. Negativo para peso ao nascer - indicado para novilhas. Sua mãe é deca 1 para Índice Desmama e deca 2 para Índice Final. Genética para resistência ao carrapato.														
	V4110	26/09/20	B	SNRM3827P20	STLRM3824P12	602	32	31	-0.11	2.95	10.39	3.18	7.05	5.55	-0.03
								Deca	5	2	2	2	2	2	5
Deca 2 para Índices Desmama, Final e Carcaça. CEIP. Negativo para peso ao nascer - indicado para novilhas. Genética para resistência ao carrapato.															

TOUROS HEREFORD



Jorge Santos



TOUROS HEREFORD

3 ANOS



Lote	TAT	Nasc.	ABHB	Pai	Avô Mat.	Peso (kg)	CE (cm)	PN (kg)	PN	GND	Ind Desm	GNF	Ind Final	AOL	EGS	Ind Carc	ECTO
59	S 51	15/08/2019	HH	SMRMHP2P19		806	43	30	-0,19	2,61	7,63	4,14	6,52	0,25	0,04	6,01	-0,03
								Deca	4	2	2	2	2	4	4	2	

Percentil 3% Índice Desmame, 5% Índice Final e 4% Índice Carça.

TOUROS HEREFORD

3 ANOS



Lote	TAT	Nasc.	ABHB	Pai	Avô Mat.	Peso (kg)	CE (cm)	PN (kg)	PN	GND	Ind Desm	GNF	Ind Final	AOL	EGS	Ind Carc	ECTO
60	S301	15/09/2019	H	SM - O 352		780	43	32	-0,56	2,28	3,07	7,88	12,01	0,07	0,02	9,45	-0,06
								Deca	2	2	4	1	1	5	5	1	5

Percentil 5 % Índice Final e 6 % Índice Carçaça.

TOUROS HEREFORD

3 ANOS



Lote	TAT	Nasc.	ABHB	Pai	Avô Mat.	Peso (kg)	CE (cm)	PN (kg)	PN	GND	Ind Desm	GNF	Ind Final	AOL	EGS	Ind Carc	ECTO
61	S 198	02/09/2019	H	SM - O 531		788	42	33	-0,47	2,18	6,94	5,19	8,62	0,25	0,02	7,72	-0,10
								Deca	3	2	3	1	2	4	4	1	4
	Percentil 20% Índice Desmame, 10% Índice Final e 9% Índice de Carça.																
	S 409	02/10/2019	H	SMRMHP2P19		745	42	34	-0,1	5,92	19,93	9,09	17,50	-0,01	0,00	13,81	-0,07
								Deca	5	1	1	1	1	6	6	1	5
Percentil 1% Índice Desmame, 1% Índice Final e 1% Índice de Carça.																	

TOUROS HEREFORD

3 ANOS



Lote	TAT	Nasc.	ABHB	Pai	Avô Mat.	Peso (kg)	CE (cm)	PN (kg)	PN	GND	Ind Desm	GNF	Ind Final	AOL	EGS	Ind Carc	ECTO
62	S 41	19/08/2019	H	SMRMHP1P19		840	41	38	0,39	1,67	6,10	3,71	6,88	0,17	-0,05	5,36	-0,14
								Deca	8	3	3	2	2	4	8	2	4
	Percentil 5% Índice Desmame, 2% Índice Final e 3 % Índice Carça.																
S 61	18/08/2019	H	SM - O 180		768	44	32	-0,37	3,60	15,63	3,33	11,66	-0,02	0,02	8,35	-0,06	
							Deca	3	1	1	2	1	6	4	1	5	
Percentil 1% Índice Desmame, 3% Índice Final e 4% Índice Carça.																	

TOUROS HEREFORD

2 ANOS

**Aptos para
Santa Catarina**

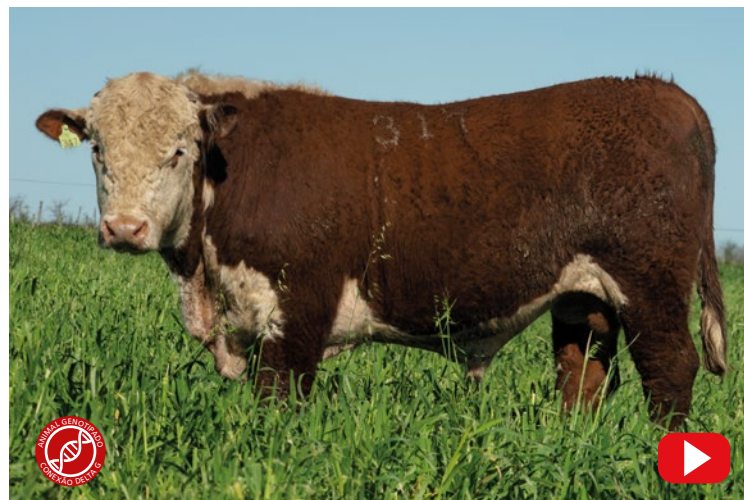

Lote	TAT	Nasc.	ABHB	Pai	Avô Mat.	Peso (kg)	CE (cm)	PN (kg)	PN	GND	Ind Desm	GNF	Ind Final	AOL	EGS	Ind Carc	ECTO
63	T 188	07/09/2020	H	SM - P 765		546	37	36	0,80	2,00	17,25	2,75	10,67	0,43	0,04	11,16	-0,02
								Deca	0	2	1	3	1	3	4	1	5
Percentil 3% Índice Desmame, 7% Índice Final e 3% Índice de Carça.																	
63	T 317	30/09/2020	H	SMRMHP2P20		530	38	38	0,14	-0,89	-4,48	3,03	5,21	0,05	0,04	4,23	-0,03
								Deca	6	7	7	2	3	5	4	3	5

TOUROS HEREFORD

2 ANOS

**Aptos para
Santa Catarina**



Lote	TAT	Nasc.	ABHB	Pai	Avô Mat.	Peso (kg)	CE (cm)	PN (kg)	PN	GND	Ind Desm	GNF	Ind Final	AOL	EGS	Ind Carc	ECTO
64	T 203	05/09/2020	H	SMRMHP2P20		532	37	29	-0,23	-,96	-5,23	-0,01	-0,05	0,19	0,02	1,77	0,03
								Deca	4	8	8	5	6	4	4	4	6
	T 171	04/09/2020	H	SM - P 765		535	37	39	0,98	1,83	13,06	2,03	8,10	0,37	0,06	8,17	0,01
								Deca	0	3	1	3	2	3	3	1	6

Percentil 6% Índice Desmame, 13% Índice Final e 9% Índice de Carcaça.

TOUROS HEREFORD

2 ANOS

**Aptos para
Santa Catarina**



Lote	TAT	Nasc.	ABHB	Pai	Avô Mat.	Peso (kg)	CE (cm)	PN (kg)	PN	GND	Ind Desm	GNF	Ind Final	AOL	EGS	Ind Carc	ECTO
65	T 200	10/09/2020	H	SM - P 765		510	35	38	0,79	2,56	14,56	2,59	7,70	0,47	0,02	8,36	-0,04
								Deca	0	2	1	3	2	3	4	1	5
Percentil 5% Índice Desmame, 14% Índice Final e 9% Índice de Carcaça.																	
65	T 3	04/08/2020	H	SM - P 508		529	40	25	-0,21	1,98	10,11	2,09	7,11	0,07	0,01	4,84	-0,04
								Deca	4	2	2	3	2	5	5	3	5

REGULAMENTO

1. O remate será realizado no dia 22 de agosto de 2022, a partir das 19h, no Parque de Exposições Lauro Dornelles em Alegrete - RS, através da Cambará Remates e da Central Leilões, com transmissão pelo Canal do Criador e Lance Rural.

2. Condições de comercialização: toda comercialização será realizada em, no máximo, 20 (vinte) parcelas, o mesmo multiplicador para todas as ofertas, e os compromissos deverão ser resgatados através de uma das seguintes formas: À VISTA com 8% (oito por cento) de desconto até o dia 31/08/22 ou em 30 DIAS com 4% (quatro por cento) de desconto até o dia 22/09/22 ou em 2 parcelas no ato + 2 parcelas em 30 dias + 2 parcelas em 60 dias + 2 parcelas em 90 dias + 2 parcelas em 120 dias + 10 parcelas nos meses subsequentes. Clientes parceiros Conexão Pampa têm desconto de 1% (um por cento), por ano, por compras realizadas nos remates anteriores (edições de outono ou de primavera), nos últimos três anos, e 1% por compras feitas no Remate Virtual Conexão Pampa Outono 2022, independente da forma de pagamento escolhida.

3. O não pagamento de quaisquer parcelas em seu exato vencimento implicará a cobrança antecipada de todo o saldo devedor, conforme disposição que consta no Instrumento Particular de Compra e Venda.

4. Imediatamente após a batida do martelo, o comprador assinará a nota do leilão, dando aceite aos negócios efetuados. Após suas compras, deve passar no escritório da firma leiloeira para regularizar o acerto das mesmas, assinando o Contrato de Compra e Venda.

5. O acerto das compras deverá ser efetuado no dia do leilão, no escritório Cambará Remates, no próprio parque de exposições, ou via contato telefônico, diretamente com as empresas leiloeiras responsáveis (Cambará Remates ou Central Leilões). A comissão do comprador será de 8% (oito por cento) sobre a batida do martelo, paga no ato da compra.

6. O comprador, no ato de sua primeira compra, deverá preencher a ficha de dados para faturamento e entregá-la ao funcionário encarregado. Por conseguinte, a Nota de Leilão e os demais documentos serão assim emitidos em nome do indicado na respectiva ficha.

7. Qualquer incidência de ICMS (ou outros impostos sobre a transação) ocorrerá por conta do comprador.

8. As fazendas vendedoras proporcionarão frete facilitado para todo o Brasil, cujas

condições para entrega e valores estão devidamente expostos nos sites das leiloeiras e no catálogo de remates. Caso o comprador opte por realizar o frete, os animais deverão ser retirados no prazo máximo de 1 (um) dia após o término do leilão.

9. Os compradores que não apresentam referências pessoais e/ou bancárias, poderão ter seus cadastros analisados para posterior liberação dos animais.

10. Os certificados de transferência dos animais, devidamente assinados, serão entregues após o pagamento completo de todos os títulos.

11. O comprador dará ao vendedor, em penhor, a mercadoria até a liquidação total da dívida, ficando o comprador de posse da mercadoria, na qualidade de fiel depositário.

12. As vendas no leilão serão irrevogáveis, não podendo o comprador recusar o animal ou solicitar reduções de seu preço, de conformidade com o disposto no art. 445 do Código Civil.

13. O leiloeiro reservar-se-á o direito de não aceitar lances de pessoas que, ao seu critério, considera não merecedoras de créditos.

14. É facultado aos vendedores, bem como aos solicitantes, fazerem-se representar por procuradores legalmente constituídos.

15. É facultado aos compradores examinarem ou mandarem examinar, por veterinário ou técnico de sua confiança, os animais antes do leilão. Após não serem aceitas reclamações.

16. Os interessados deverão proceder com antecedência a devida revisão dos animais, pois, uma vez na pista, a distância impede a verificação de certos detalhes, somente visíveis de perto. Reclamações dessa natureza não serão aceitas.

17. Cada participante do leilão obriga-se a acatar, de forma definitiva e irrevogável, as disposições do presente regulamento, o qual é considerado como conhecido por todos, não podendo se recusar a aceitá-lo ou cumpri-lo, alegando que não o conhece, conforme dispositivos encontrados no art. 3º da Lei de Introdução ao nosso Código Civil.

18. A palavra do leiloeiro, no decorrer do leilão, é credenciada a alterar ou complementar essas condições.

19. As compras serão feitas em leilão público, em parcelas fixas não sujeitas à aplicação de índice deflator.



AGROPECUÁRIA
SÃO PEDRO



CABANHA
SÃO FERNANDO



FAZENDA
SÃO MANOEL



ESTÂNCIA
SILÊNCIO

